

LEYENDA DE ACCESORIOS	
①	CODO 90° HG DE 1 1/2"
②	ADAPTADOR HEMBRA 2"
③	CODO DE 90° 2"

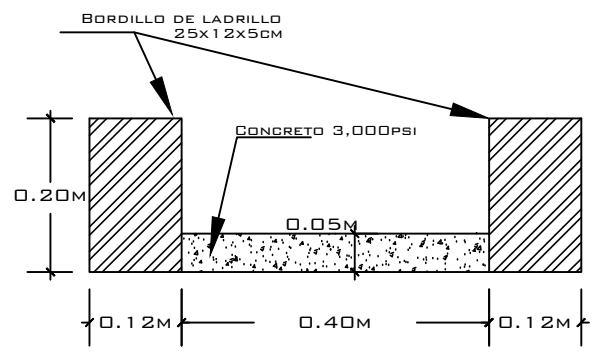

DETALLE TUBERÍA ENTRADA Y REBOSE
 ESCALA: 1:100 2
A -

DETALLE D
 ESCALA 1:10 D
2

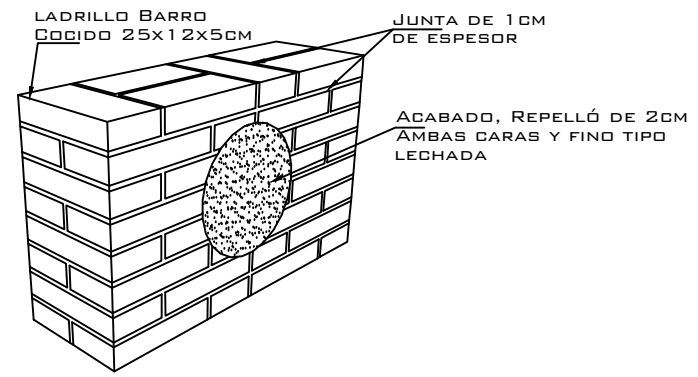
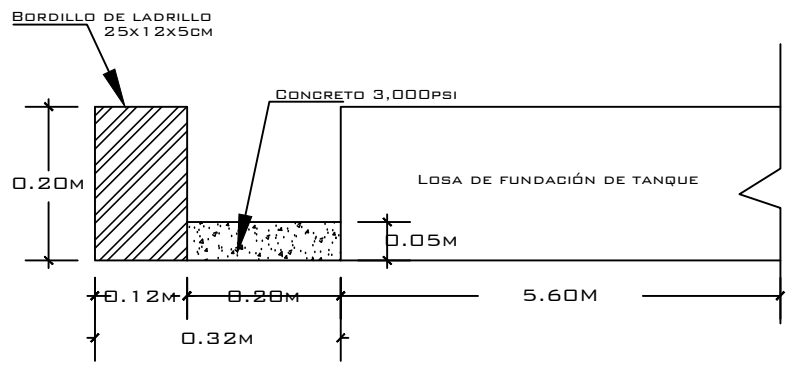

DETALLE D
 ESCALA 1:10 D
1

DETALLE UBICACIÓN DE LADRILLOS TIPO TEZONIADO
 SIN ESCALA D
3

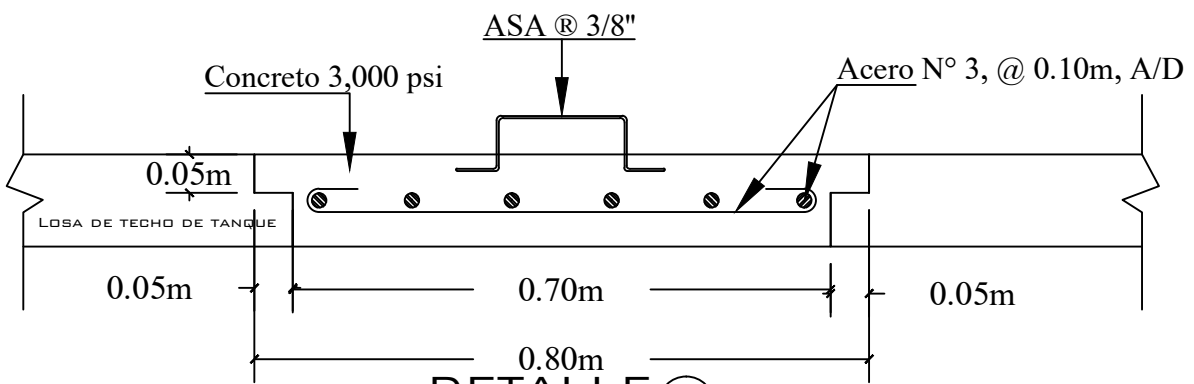

DETALLE D
 ESCALA 1:10 D
4

INFORMACION DE PROYECTO	
PROYECTO:	Diseño de Tanque Sobre Suelo
PROPIETARIO:	ASDENIC.ORG
UBICACION:	Estelí, Nicaragua
DIRECCION:	Comunidad Bramadero - Condega
CONTENIDO DE LAMINA	
*Planta Arquitectonica	
COORDINADO POR	
ING-ARG:	Santiago A. Betanco Morales
Responsable area hidrica Cii Asdenic	
UBICACION:	Estelí, Nicaragua
DATOS DEL DIBUJANTE	
DIBUJO:	Equipo - ASIDCON
CORREO:	asidconicaragua@gmail.com
DIBUJO:	Ing. Wilber Efrén Gutiérrez Peralta
CEL:	+ 505 8632-0468
CORREO:	wilberefregutierrez@hotmail.com
FECHA:	29/08/2018
ESCALA:	Indicada
UNIDADES:	Metros (m)
FACTORIAS DEL CONOCIMIENTO	
INFORMACION DE LAMINA	
*N° DE LAMINAS:	5
*CODIGO DE LAMINA:	A-1
"Con la Sabiduría se edifica una Casa. Con Prudencia se afirma. Y con el Conocimiento sus habitaciones son llenadas de ornamentos muy preciados". PROVERBIOS 24: 3, 4.	